Bestrickend anders!

… ein Treffpunkt im Lichtblick für Menschen, die Lust haben mit Nadeln, Faden, Wolle, Formen und Farben zu experimentieren, zu stricken, zu häkeln, zu sticken und dabei sich gegenseitig auszuhelfen.

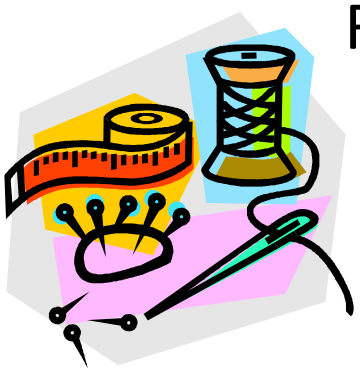

Nadeln, Wolle, Fäden, etc, - wenn vorhanden – bitte mitbringen. Material kann auch gegen einen Kostenbeitrag zur Verfügung gestellt werden.
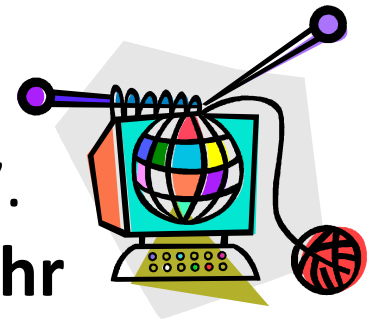
jeweils **donnerstags** (28.3., 11.4., 25.4., 16.5., 6.6., 20.6., 4.7. und 18.7.) **von 16:00 – 17:30 Uhr**